

LAGO D'ISEO

CORPI IDRICI E SCARICHI COLLEGATI ALLA RISERVA NATURALE TORBIERE SEBINE

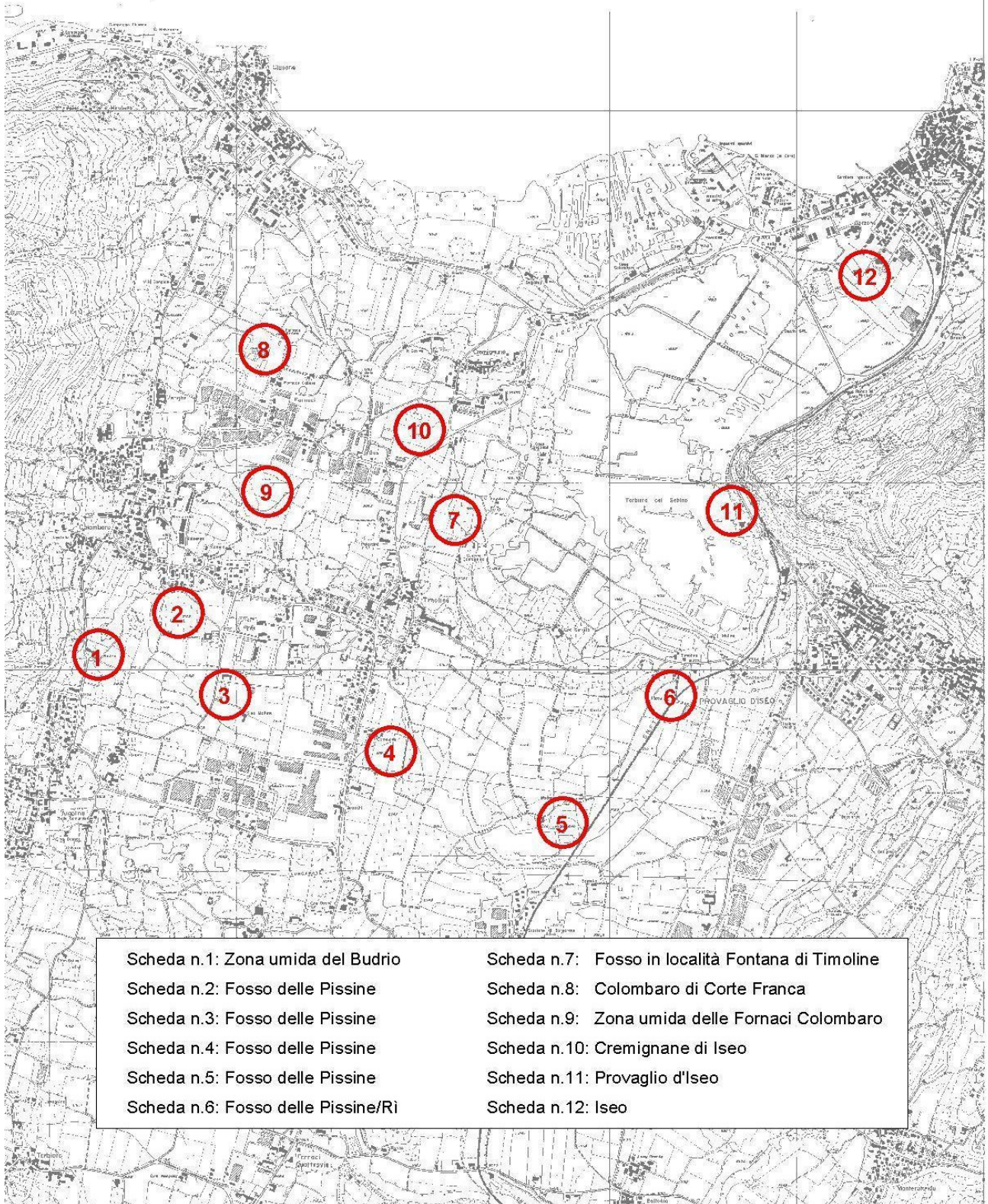

Zona umida del Budrio

Posta tra Nigoline e Colombaro di Corte Franca dove nasce il fosso delle Pissine principale corpo idrico perenne che scarica nella Riserva Naturale delle Torbiere, è una delle ultime zone umide naturali non ancora manomessa o riempita...



recentemente alcuni fossi limitrofi sono stati eliminati per la coltivazione di vigneti intensivi.



Fosso delle pissine

Scarico fognatura mista della zona sud ovest di Colombaro vicino alla strada vicinale S.Faustino



Fosso delle Pissine

Attraversamento di via Grumi dove riceve sul lato sx uno scarico proveniente dalla zona parco acquatico (impianto che nel periodo estivo accoglie migliaia di persone/giorno).



Fosso delle Pissine

Zona uscita tratto intubato PIP vicino al pozzo "Bracchi" del pubblico acquedotto



**Discarica per inerti delle Inquine, bacino del fosso Pissine – valle delle Spinelle
(foto anno 1999)**



Fosso delle Pissine – valle delle spinelle / Cüsa

Zona ovest di Provaglio d'iseo dopo il bacino delle Inquine dove si collega con la "Cüsa" (o "Rì"), si getta nella Torbiera nella vicina località Mulino, vicino alla stazione ferroviaria di Provaglio / Timoline.



Fosso in località Fontana di Timoline

Nei pressi rotonda sud per accesso al centro commerciale le Torbiere esisteva sino a Gli inizi del 2002 una modesta risorgiva che dava nome alla zona denominata Fontana , con la costruzione della zona parcheggi del CC è stata completamente distrutta. Il fosso che da qui partiva è stato tombinato lungo il perimetro sud est del CC, in questo corpo idrico vengono normalmente immessi parte degli scarichi civili dell' abitato centro nord di Timoline ed un collettore sepolto proveniente dallo stesso CC " le Torbiere" .



Colombaro di Corte Franca

Fognatura della zona Zenighe



...e della zona dei Ponticelli che scarica in Lametta (RNTS)



Zona umida delle Fornaci Colombaro

Con la zona delle Polle, e della Casella formano un insieme di corpi idrici composti da ex cave in corso di naturalizzazione e piccole risorgive che meriterebbero particolare attenzione, sia per prevenire di allagamenti in zona che per funzione di rete ecologica vicina alla Zona di Protezione Speciale delle Torbiere.



Cremignane di Iseo

fosso che riceve gli scarichi di via Fornaci e via del Campasso di Corte franca

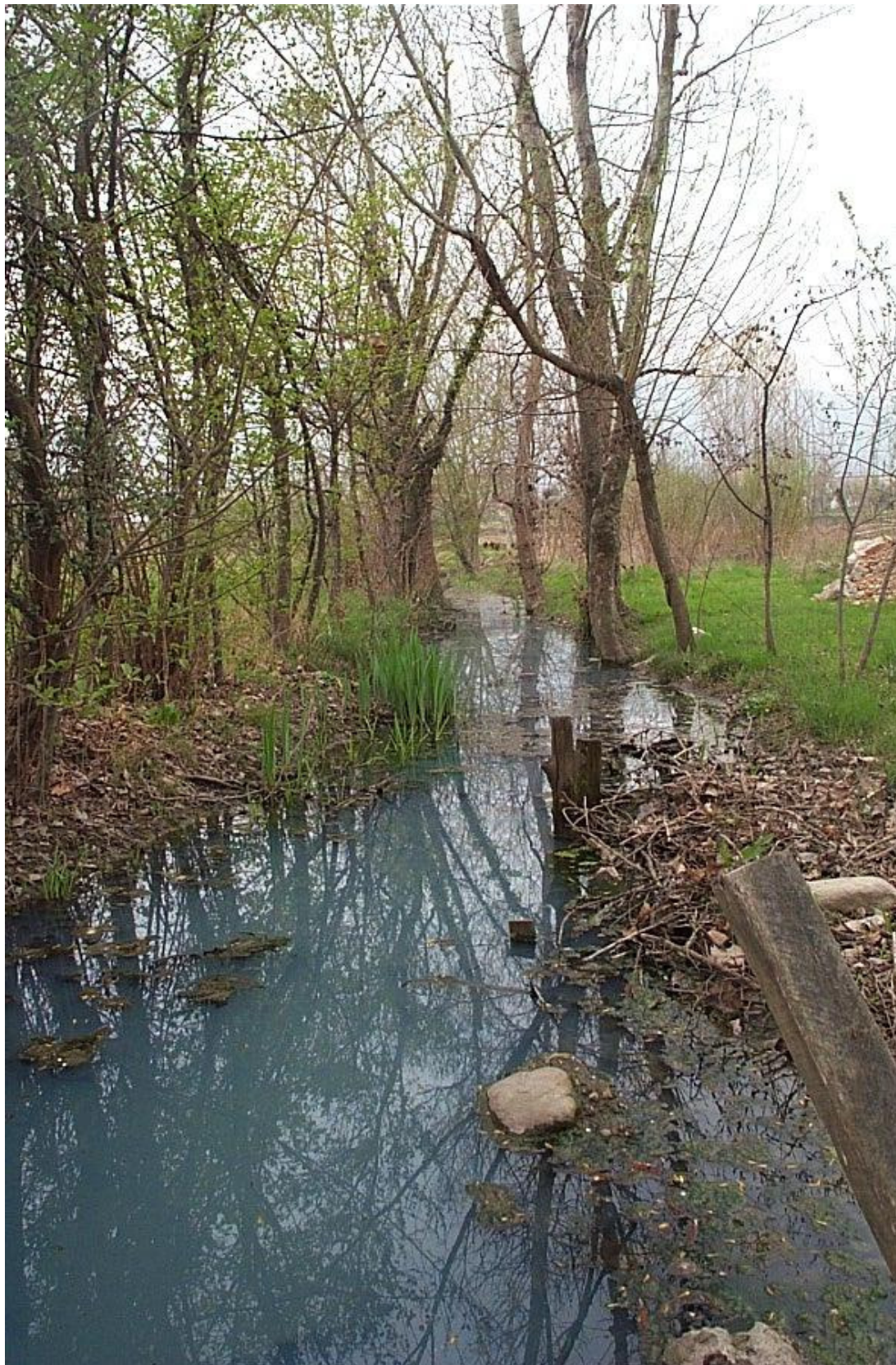

Provaglio d'Iseo

Punto di sversamento sfioratore collettore fognario (Funtani)



Iseo

Scarico in zona via Gorzoni

