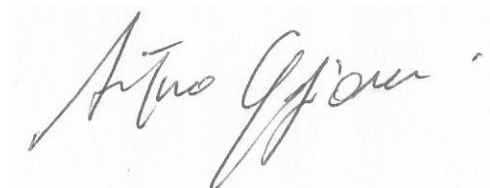

**PRECISAZIONE DEL GRUPPO RICERCHE AVIFAUNA CIRCA L'ALLONTANAMENTO DEGLI  
APPOSTAMENTI DA CACCIA TRA LAGO SEBINO E TORBIERE DEL SEBINO**

Nell'ambito della Rete Ecologica Regionale, le Torbiere d'Iseo (n. 14 in fig. 3.15) e il Lago d'Iseo (n. 72 in fig. 3.15) sono entrambe "AREE PRIORITARIE PER LA BIODIVERSITÀ" inoltre il fiume Oglio (n. 16 e 30 di fig. 3.20) è "CORRIDOIO ECOLOGICO DI PRIMO LIVELLO", per tutto il suo corso, nonché anch'esso "AREA PRIORITARIA PER LA BIODIVERSITÀ" nel tratto inferiore al Lago d'Iseo (n.12 in fig. 3.15). Questa area, collegata con varie altre Aree prioritarie, tra le quali Alta Valle Camonica, Adamello e Monte Guglielmo, rappresentano una importante rotta migratoria per molte specie di uccelli. La Riserva delle Torbiere è la più importante area di sosta e rifugio per gli uccelli che seguono la rotta della Val Camonica, infatti è la prima zona umida protetta che incontrano in direzione sud.

Gli uccelli hanno la necessità di potersi spostare liberamente tra lago e torbiera, per le loro necessità vitali (alimentazione, riposo notturno, rifugio). Il GRA considera dunque che il ruolo di tutela e salvaguardia dell'avifauna migratrice e svernante, perseguito dalla Riserva e ZSC Torbiere del Sebino, possa venire meno dalla presenza di appostamenti di caccia posti ad una distanza (buffer) inferiore ai 1000 m dai confini della Riserva stessa, con particolare riferimento all'area di contatto con il bacino lacustre del Sebino per le motivazioni sopra espresse di interruzione del corridoio ecologico.

Il presidente

A handwritten signature in black ink, appearing to read 'Antonio G. G. G.', is written over a light blue grid background.

## MAPPA AREE PRIORITARIE PER LA BIODIVERSITÀ



Figura 3.15. Le Aree prioritarie per la biodiversità in Lombardia (in verde; in grigio il DTM).

Tabella 3.1. Elenco delle Aree prioritarie per la biodiversità in Lombardia.

<b>Codice</b>	<b>Nome Area prioritaria</b>
01	Colline del Varesotto e dell'alta Brianza
02	Boschi e brughiere del pianalto milanese e varesotto
03	Boschi dell'Olona e del Bozzente
04	Bosco di Vanzago e parco del Roccolo
05	Groane
06	Fiume Adda
07	Canto di Pontida
08	Fiume Brembo
09	Boschi di Astino e dell'Allegrezza
10	Colli di Bergamo
11	Fiume Serio
12	Fiume Oglio
13	Monte Alto
14	Torbiera d'Iseo
15	Colline del Sebino orientale
16	Mont'Orfano
17	Fiume Mella e collina di Sant'Anna
18	Fiume Chiese e colline di Montichiari
19	Colline gardesane
20	Lago di Garda
21	Laghetto del Frassino*
22	Fiume Mincio e laghi di Mantova
23	Bosco della Fontana
24	Paludi di Ostiglia
25	Fiume Po
26	Basso corso del fiume Secchia
27	Fascia centrale dei fontanili
28	Collina di San Colombano
29	Fiume Lambro meridionale
30	Risaie, fontanili e garzaie del Pavese e del Milanese
31	Valle del Ticino
32	Lomellina
33	Basso corso del torrente Staffora
34	Cave rinaturalizzate dell'Oltrepò pavese
35	Oltrepò pavese collinare e montano

<b>Codice</b>	<b>Nome Area prioritaria</b>
36	Val Veddasca
37	Fiume Tresa
38	Monti della Valcuvia
39	Campo dei Fiori
40	Alta Val Chiavenna
41	Val Zerta e Val Bregaglia
42	Pian di Spagna, Lago di Mezzola e Piano di Chiavenna
43	Alpi Retiche
44	Versante xerico della Valtellina
45	Fondovalle della media Valtellina
46	Alta Valtellina
47	Aprica - Mortirolo
48	Alta Valcamonica
49	Adamello
50	Valle Caffaro e alta Val Trompia
51	Alto Garda Bresciano
52	Val Sabbia
53	Monte Guglielmo
54	Zona umida di Costa Volpino
55	Monte Torrezzo e Monte Bronzone
56	Monti di Bossico
57	Altopiano di Cariadeghe
58	Monte Prealpa
59	Monti Misma, Pranzà e Altino
60	Orobie
61	Valle Imagna e Resegone
62	Dorsale tra Lecco e Caprino
63	Triangolo Lariano
64	Grigne
65	Costiera del Lario occidentale
66	Piano di Porlezza
67	Lepontine Comasche
68	Fondovalle della media Val Camonica
69	Zone umide di Ponte Caffaro
70	Lago Maggiore
71	Lago di Como
72	Lago d'Iseo
73	Lago di Lugano

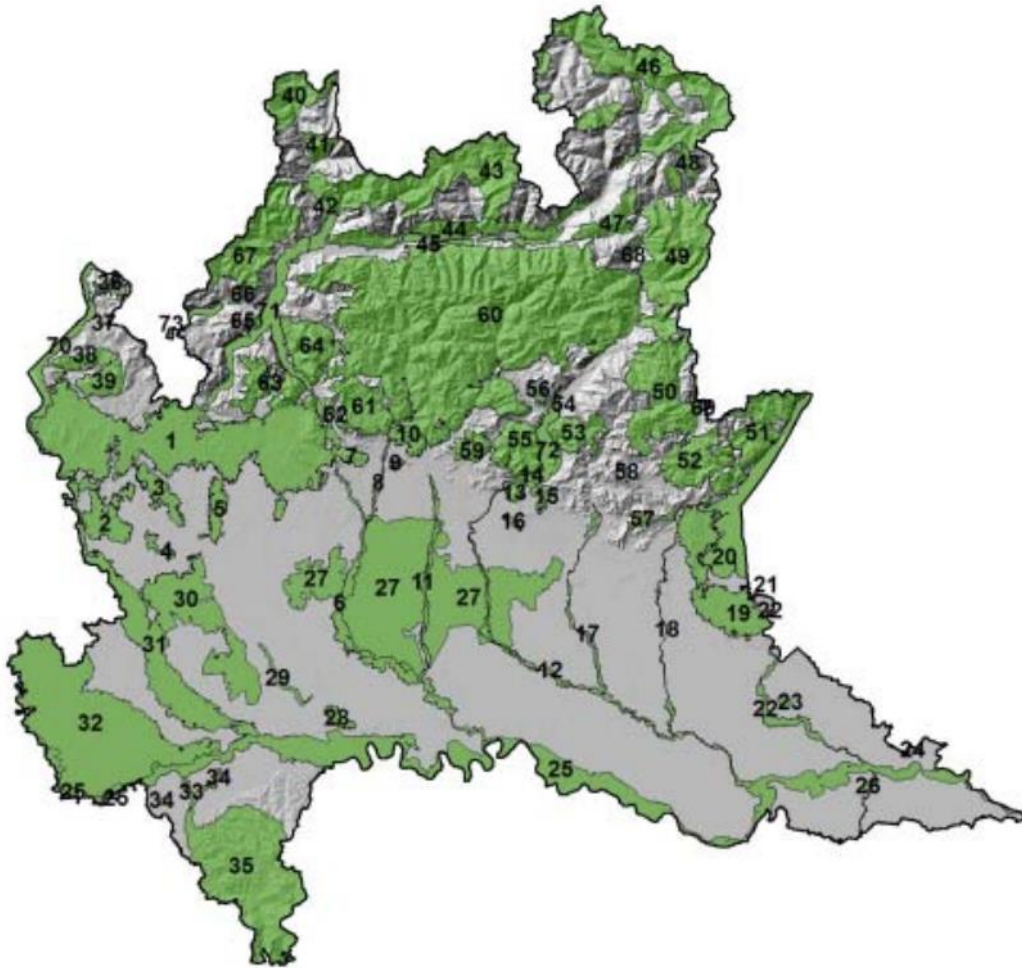
\* Area ricadente in territorio veneto, inclusa nell'area di studio individuata nella fase di definizione delle Aree prioritarie per la biodiversità.

## MAPPA CORRIDOI ECOLOGICI DI PRIMO LIVELLO



Rete Ecologica Regionale



Figura 3.20. Corridoi regionali primari (a bassa o moderata antropizzazione in arancione; ad alta antropizzazione in rosso).

*Tabella 3.3. Elenco dei Corridoi regionali primari della RER*

<b>Codice</b>	<b>Nome area</b>
01	Fiume Ticino
02	Corridoio della Lomellina occidentale
03	Torrente Agogna
04	Corridoio della Lomellina centrale
05	Torrente Staffora
06	Torrente Scuropasso
07	Fiume Po
08	Corridoio Ovest Milano
09	Corridoio Sud Milano
10	Corridoio Ticino - Lambro
11	Fiume Lambro
12	Corridoio Medio Lodigiano
13	Fiume Adda
14	Fiume Serio
15	Corridoio Pizzighettone – Quinzano d’Oglio
16	Fiume Oglio
17	Canale Acque Alte
18	Corridoio della pianura centrale (da Lambro a Mella)
19	Fiume Mella
20	Fiume Chiese
21	Corridoio Mella - Mincio
22	Corridoio delle colline gardesane
23	Corridoio Castellarò Lagusello - Mincio
24	Fiume Mincio
25	Corridoio Mincio - Oglio
26	Corridoio Nord Mantova
27	Fiume Secchia
28	Dorsale Verde Nord Milano
29	Fiume Brembo
30	Fiume Oglio di Val Camonica
31	Fiume Adda di Valtellina

## BIBLIOGRAFIA

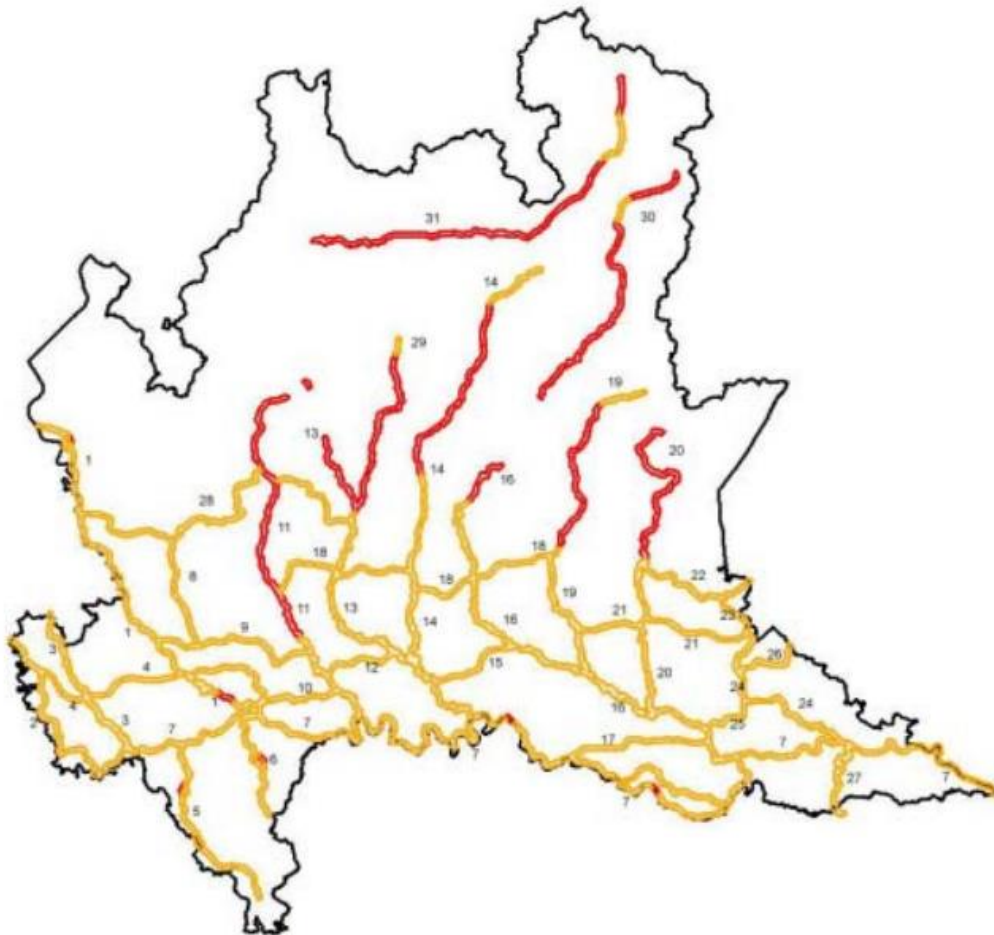
Fondazione Lombardia per l'Ambiente, Rete ecologica regionale, Regione Lombardia, 2009