



## ENTE PER LA GESTIONE DELLA RISERVA NATURALE "TORBIERE DEL SEBINO"



*Intervento Anfibi e Rettili - Azione C5 e C10 del progetto Life Gestire 2020*

### PROGETTO PER LA TUTELA E CONSERVAZIONE DELLE SPECIE DI ANFIBI (*Rana latastei*, *Triturus carnifex*) PRESENTI ALL'INTERNO DEL SITO DI RETE NATURA 2000 "TORBIERE D'ISEO"

# ELABORATI GRAFICI

*Proponente:*

*Ente di Gestione della Riserva Naturale delle Torbiere del Sebino*

*Via Europa, 5 Provaglio d'Iseo (BS) Tel. e Fax. 0309823141*

*e-mail: [info@torbiere.it](mailto:info@torbiere.it) Pec: [torbiere@pec.torbiere.it](mailto:torbiere@pec.torbiere.it) Sito internet: [www.torbiere Sebino.it](http://www.torbiere Sebino.it)*

*Dicembre 2020*



Sostervuto da



LIFE GESTIRE 2020 - Nature Integrated Management to 2020.  
La strategia integrata per Rete Natura 2000 e la biodiversità in Lombardia

## 1. LOCALIZZAZIONE TERRITORIALE DEGLI INTERVENTI

Tutti gli interventi sono previsti all'interno di aree di proprietà della Riserva ed all'interno della Riserva stessa, come di seguito descritte:

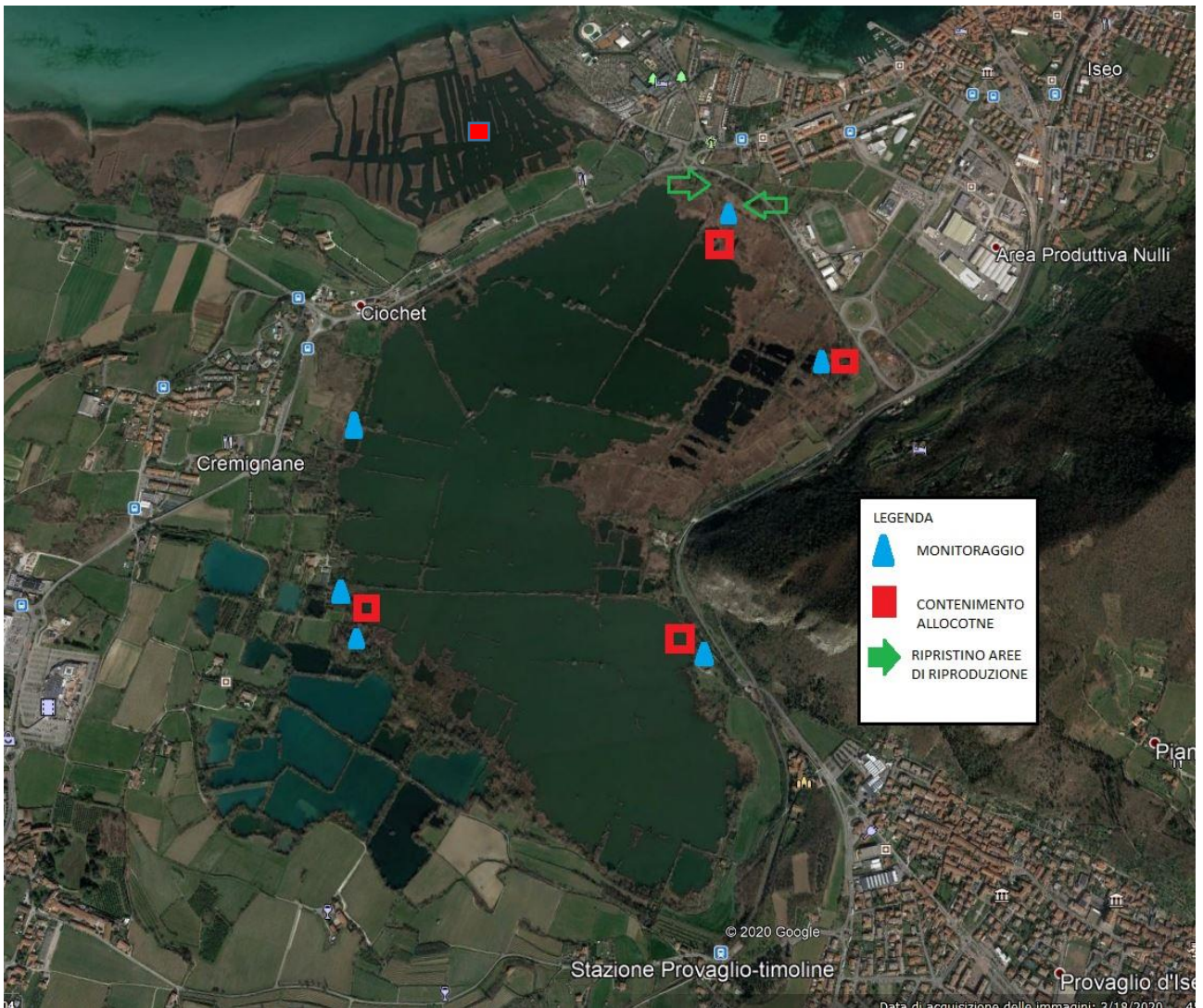

Localizzazione generale di tutti gli interventi

## 2. MONITORAGGIO

1A - EX MAGAZZINI	ID
45° 39' 13"	NORD
10° 02' 18"	EST
16/12/2020	DATA
10:40	ORA
100 % (MASSIMA PIENA)	ACQUA (%)
5 °C	TEMP. ARIA (°C)
2 (MEDIANTE PENDENTI)	PEND SPONDE (1-3)
1 (NO RICIRCOLO DI ACQUA)	TURNOVER (1-3)
3 (ELEVATA PRESENZA DI FOGLIE E RAMI)	MAT. ORGANICO (1-3)
1 (PRESENTE)	LEGNO MORTO (0-1)
1 (ACQUA UMPIDA)	TORBIDITA' (1-3)
10 % (HIRIOFILLO)	VEG. ACQUATICA (%)
60 % (CANNUCIA DI PAVONE E TIFA)	VEG. ANFIBIA (%)
40 % (CARICI)	VEG. RIPARIA (%)
80 % (ADIACENTE A PRATO PERMANENTE)	VEG. ERBACEA (%)
20 % (PRESENZA DI SACCI E ONTANI)	COP. ARBOREA (%)
0	PESCI (0-1)
NO	Tri_car_AD
2 OVAIORE	Ran_lat_OV
NO	Ran_lat_AD
NO	Ran_agi_OV
NO	Ran_agi_AD
PRESENZA DI RANA VERDE ESCULENTA E HYLA INTERMEDIARIA	NOTE

Esempio monitoraggio



### 3. STRUMENTI FISSI DI CATTURA

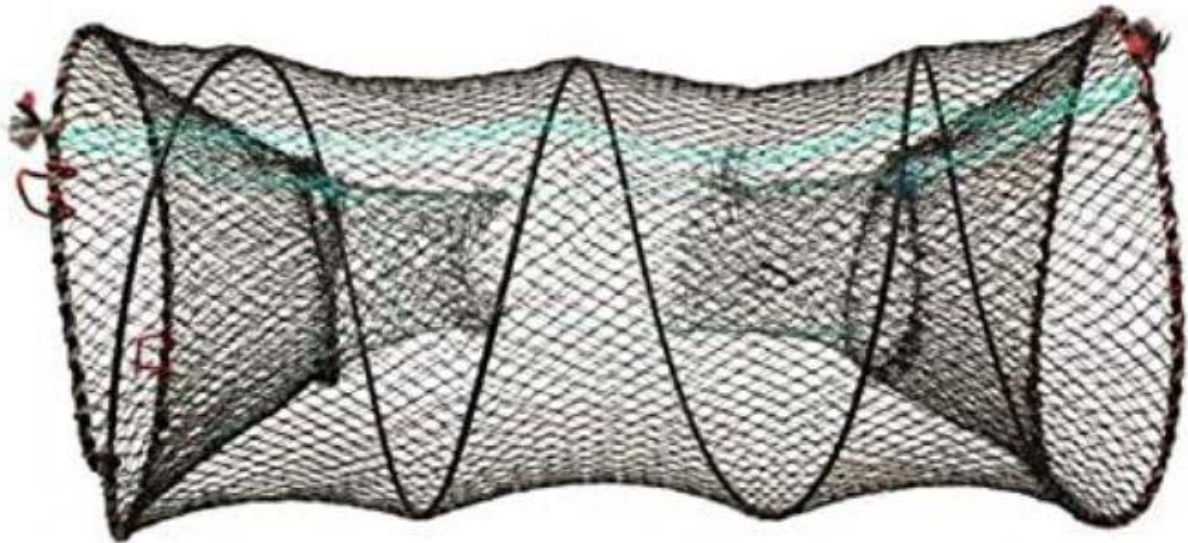

Nassa per la cattura di *Procambarus clarkii*, le nasse potranno variare per verificare la maggior funzionalità di cattura



Gavitello di segnalazione

#### 4. INQUADRAMENTO DELL'INTERVENTO DI RIPRISTINO ZONE UMIDE

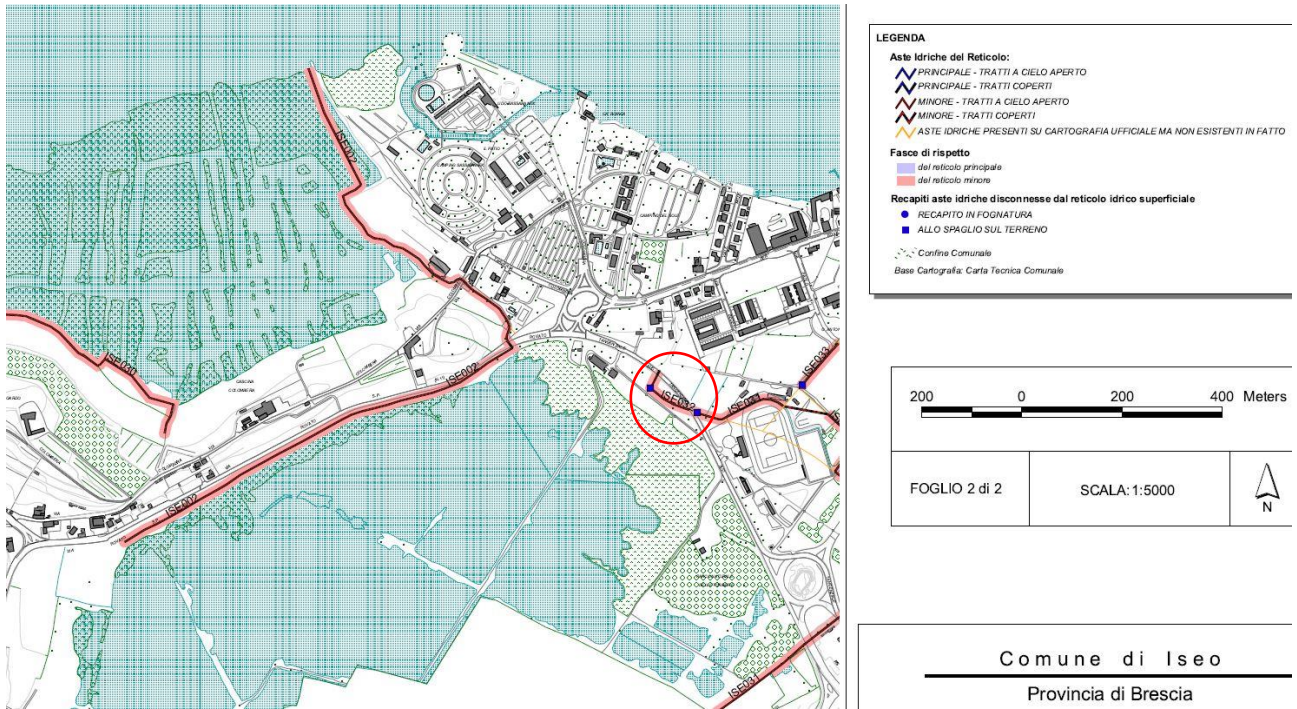

Localizzazione nel reticolo Minore del comune di Iseo



Inquadramento territoriale di dettaglio degli interventi





Fossi del reticolo idrico minore da ripristinare





Aree umide da ripristinare